

Newsletter



KULZER

MITSUI CHEMICALS GROUP

**Eficacia y excelente aspecto
de una restauración**

*con Charisma Diamond ONE
Dr. Andreas Spaveras*

**Prueba de desgaste en
dientes acrílicos**



**JUNTOS
SOMOS MEJORES**

Año 2023 No. 2



KULZER
MITSUI CHEMICALS GROUP

Delara®



Una línea de dientes moderna y versátil
para todas las indicaciones con una estética realista y natural

KULZER MÉXICO

Managing Director
Stefan Lugert

Business Development & Marketing Manager
Helen Staufert

Scientific & Clinical Affairs
Daniel Rivera

Specialist Graphic Designer and Social Media
Sandra Cedillo

Export Sales Admin, Procurement & Logistics
Jennifer Martínez

Service Technician
César Medrano

Regulatory Affairs
Edith Guzmán

Controller
Carlos Lira

Accountant
Sara Ortíz

Accounting Clerk
Luz María Razo

Accounts Receivables
Martha Saldaña

Back Office / Invoicing
Rosa María Ramírez

Warehouse & Distribution
Ricardo Gómez

Warehouse Clerk
Bernardino Pozos

Courier
Ignacio Spindola

Sales Manager

José Luis de la Hoz 55 5409 4467

National Sales Coordinator

Gabriela Mata 55 2702 9549

Key Account Manager

Margarita Yáñez 55 4090 3956

Telemarketing & Telesales

Ana Laura Estevez 55 1513 2244

Carla Domínguez 55 8041 8916

Sales Reps

Ana E Balderas 55 5457 3414

Carlos Pérez 55 4362 5193

Gabriela Guerrero 56 2556 1036

Gustavo Cruz 55 4131 4314

Ricardo Ramírez 55 4362 5192

NewsLetter Kulzer México. 2023, No. 2, publicación trimestral, abril - junio 2023. Editada por Kulzer México S.A. de C.V. Av. Homero 527-301, Colonia Polanco, CP. 11550 México. Editor responsable: Stefan Lugert. Los contenidos y estructura, así como los textos utilizados en esta revista, imágenes, gráficos, archivos, etc. están sujetos a derechos de autor y otros derechos de propiedad intelectual e industrial. Su divulgación, alteración o uso en cualquier tipo de forma, especialmente en otros medios, está prohibido o requiere el consentimiento previo por escrito de Kulzer México S.A. de C.V. Consulte nuestro aviso de privacidad en www.kulzer.mx



Prueba de desgaste en dientes acrílicos

Delara®

Estudio in vitro – Universidad de Regensburg, Alemania

La resistencia al desgaste de los dientes acrílicos es un factor fundamental para la longevidad de las prótesis, también se relaciona con aspectos funcionales y estéticos.

El desgaste puede provocar, entre otras cuestiones, **pérdida de la dimensión vertical, deterioro de la función masticatoria y disminución estética**¹.

Especialmente el desgaste de los dientes del frente anterior puede afectar negativamente a la estética de las prótesis removibles con el paso del tiempo.

En el presente estudio in vitro se ha investigado el desgaste de varias líneas utilizando un diseño de desgaste pin-on-block.

¹ Suwannaroop P, Chaijareenont P, Koottathape N, Takahashi H, Arksornnukit M. In vitro wear resistance, hardness and elastic modulus of artificial denture teeth. Dent Mater J. 2011;30(4):461-8.

Objetivo

El objetivo del estudio in vitro ha sido investigar el desgaste de 4 líneas de dientes acrílicos anteriores en un diseño de desgaste pin-on-block.

Resultados y conclusión

Delara muestra los valores más bajos de profundidad de desgaste

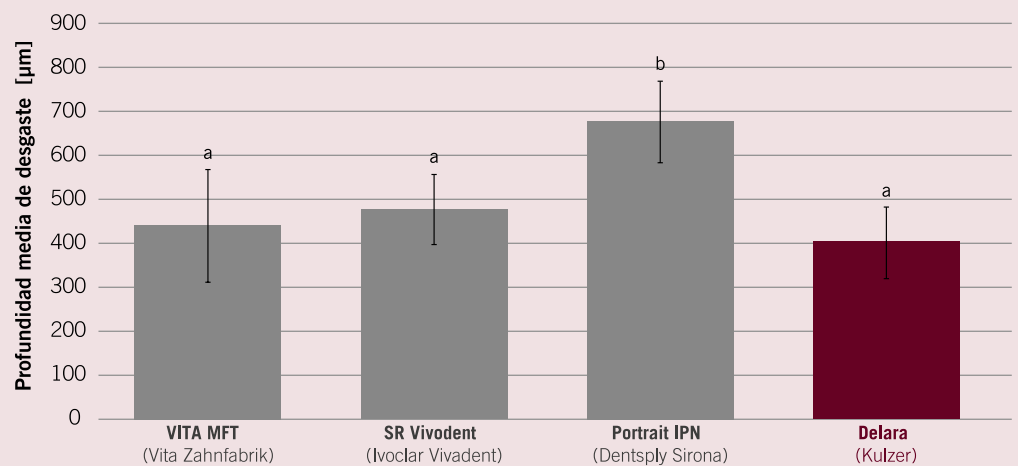

Valores medios de profundidad de desgaste (µm) de las diferentes líneas; las flechas representan la desviación estándar. Las letras diferentes encima de las flechas indican diferencias estadísticamente significativas entre los grupos.

Se han detectado diferencias estadísticamente significativas en la prueba. Delara muestra los valores más bajos de profundidad de desgaste, es decir, Delara tiene la menor abrasión. Los valores de profundidad de desgaste bajos indican una alta resistencia al desgaste y contribuyen a la longevidad de las prótesis.

Delara®

Dientes para prótesis con alta resistencia al desgaste que contribuyen a la longevidad de las prótesis

Para leer el estudio completo scanea este código QR



Eficacia y excelente aspecto de una restauración *de Charisma® Diamond ONE*

Dr. Andreas Spaveras / Grecia

Tras la remoción de la caries en los dientes 16 y 17, se ha perdido una gran parte de la superficie bucal del diente 17. Sin embargo, la cantidad restante de esmalte es suficiente para el tratamiento con una sobreincrustación directa de composite.

La restauración de un diente con una sobreincrustación directa es un proceso que requiere mucho tiempo, pero con el Charisma Diamond ONE, la sobreincrustación se estratifica

mucho más rápidamente. Ello se debe a la adaptación del color de ONE, que permite evitar la toma de color. Además, no es necesario cambiar de color durante la estratificación.

El tratamiento se inicia con la inserción de matrices parciales precurvadas, fijadas con bordes. Esto permite restaurar primero las superficies interproximales y luego reconstruir las superficies oclusales.



Aquí se muestra la nueva morfología oclusal de la restauración Charisma Diamond ONE. El exceso de composite a nivel mesial y distal se eliminará durante el modelado y el acabado.

Es importante evitar la pérdida de material en los márgenes del esmalte.



Esta fotografía muestra la anatomía correcta del diente 16 después del pulido. En el diente 17 se insertó un hilo de retracción bucal para retraer la encía y controlar la humedad.

Para asegurar un punto de contacto correcto se utilizó una cuña.

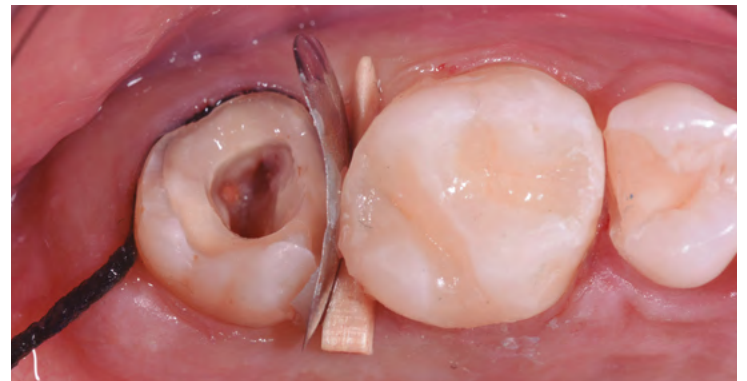



Esta es la situación después de la reconstrucción de la morfología del diente con Charisma Diamond ONE. A continuación, se procederá al recortado, el acabado y el pulido para finalizar la sobreincrustación.



La restauración del diente 15 se realizó siguiendo el mismo protocolo. Estas fotografías demuestran el buen aspecto estético de las restauraciones directamente después del acabado.



Las restauraciones directas se vuelven más eficientes con el uso de Charisma Diamond ONE.



Dr. Andreas Spaveras
@spaveras
Grecia

El Dr. Andreas Spaveras nació el 25 de abril de 1990 y se graduó en odontología (D.M.D.) en 2013 en la Universidad Semmelweis de Budapest, Hungría. En la actualidad, está cursando un máster en el Departamento de Cirugía de la Universidad Nacional y Kapodistriana de Atenas (Grecia).

Es miembro activo de numerosos clubes de estudio de odontología, como el Equipo Internacional de Implantología (I.T.I.) y ha publicado artículos y conferencias a nivel nacional e internacional. Ejerce la odontología restauradora y estética en su clínica dental de Atenas.

**Conoce más de
Charisma Diamond ONE**

scanea este código QR





KULZER
MITSUI CHEMICALS GROUP



CHARISMA DIAMOND ONE PARA LO BÁSICO



¡Adquiérela YA!

Charisma® Diamond ONE
Un solo tono para posteriores.



Salud bucal en las mejores manos.



Distribuidores Autorizados México

AGUASCALIENTES

Aguascalientes	Depósito Dental Santa Fe	449.146.4030
Aguascalientes	Depósito Dental Stanford	449.200.2009

BAJA CALIFORNIA

Tijuana	Depósito Dental Gomez Farias	664.290.0269
Tijuana	Depósito Dental inK	664.973.1096
Tijuana	Depósito Dental Nasser	664.685.9389

BAJA CALIFORNIA SUR

Cabo San Lucas	Dental del Pacífico	624.146.3545
La Paz	Dental del Pacífico	612.125.5337

CHIAPAS

Tapachula	Depósito Dental Campuzano	962.626.3580
Tuxtla Gutiérrez	Depósito Dental Puebla	961.612.0435

CHIHUAHUA

Ciudad Juárez	Depósito Dental Junta de los Ríos	656.611.9499
Ciudad Juárez	LEOZ Depósito Dental	656.626.0670
Ciudad Juárez	Multydent	656.632.6195
Chihuahua	Depósito Dental Junta	614.424.5104

COAHUILA

Torreón	Promovago de la Laguna	871.793.9001
---------	------------------------	--------------

CIUDAD DE MÉXICO

Benito Juárez	Depósito Dental Villa de Cortés	55.5590.2165
Benito Juárez	Depósito Dental Xola	55.5696.0325
Coyoacán	Tutti Dental	55.5658.9372
Gustavo A. Madero	Depósito Dental Álvarez	55.5760.0820
Gustavo A. Madero	Depósito Dental Roentgen	55.5737.0075
Miguel Hidalgo	Depósito Dental Hayakawa	55.5405.3843
Venustiano Carranza	Dental Gómez Farias	55.5571.3121

ESTADO DE MÉXICO

Ciudad Azteca	Depósito Azteca	55.5775.7160
Coacalco	Depósito Dental Plaza Magdalena	55.5865.8723
Cuautitlán Izcalli	Depósito Dental Depodent	55.5868.1936
Naucalpan	Distribuidora Valcro	55.5393.1081
Texcoco	Depósito Dental Olivares	59.5954.0477
Tlalnepantla	Dental Depot Satellite	55.5398.4557
Tlalnepantla	Depósito Alher	55.5565.5938
Tlalnepantla	Depósito Dental del Valle	55.5362.5426
Tlalnepantla	Depósito Dental Prado	55.5388.7042
Toluca	Depósito Dental Pleyadent	72.2219.8529

GUANAJUATO

Irapuato	Depósito Dental Celeste	462.624.7565
Irapuato	Depósito Dental Gardent	462.623.1695
Irapuato	Depósito Dental Stanford	462.243.0013
Irapuato	Depósito Dental Vacnor	462.626.1351
León	Alvane Dental	477.711.1013
León	Depósito Dental Hidalgo	477.713.2126
León	Depósito Dental León	477.718.7081
León	Depósito Dental Gardent	477.717.2007
San Miguel de Allende	Depósito Dental SMA	415.121.1405

GUERRERO

Acapulco	Acadent S.A. de C.V.	744.482.7171
Acapulco	Distribuidora Dental del Sur	744.486.6668
Chilpancingo	Balsas Dental S.A. de C.V.	747.472.1399

HIDALGO

Pachuca	Depósito Dental Advance	771.714.7029
Pachuca	Depósito Dental Hidalgo	771.211.7938

JALISCO

Guadalajara	Aramara Dental	333.616.6907
Guadalajara	Balbino Guridi	331.202.0624
Guadalajara	Depósito Dental Ramos	333.827.3011
Guadalajara	FT Dental	333.657.1978
Guadalajara	Juan Carlos Hernández Arauza	333.618.1306
Guadalajara	Medi-Dental S.A. de C.V.	333.618.5710
Guadalajara	Omega Dental S.A. de C.V.	33.3638.8889
Zapopan	Artéc	334.593.7844

MICHOACÁN

Morelia	Amenta Dental	443.312.1733
Morelia	Depósito Dental Alodent	443.234.8621
Morelia	Depósito Dental del Real	443.324.5472
Morelia	Valencia Productos Dentales	443.314.8325
Morelia	Ortodent	443.315.5282

MORELOS

Cuernavaca	Dental Gómez Farias	777.318.7322
Cuernavaca	Mundident	777.318.4287
Cuernavaca	Depósito Dental del Centro	777.318.8131
Jiutepec	Depósito Dental Odontotec	777.319.0696

NAYARIT

Tepec	Depósito Dental los Portales	311.212.6510
-------	------------------------------	--------------

NUEVO LEÓN

Monterrey	Multident	818.333.0098
Monterrey	Prodonsa	818.333.4486
Monterrey	Promovago S.A. de C.V.	812.140.2700
Monterrey	Vicefi	818.346.4276

OAXACA

Oaxaca	Dental CU	951.506.0122
Oaxaca	Dental Universidad	951.506.0798

PUEBLA

Puebla	Depósito Dental Mildent	222.240.3608
Puebla	Depósito Keiko Dental	222.243.8687

QUERÉTARO

Querétaro	Depósito Dental Azul	442.349.4693
Querétaro	Depósito Dental Feregrino	442.2157053
Querétaro	Depósito Dental KOH	442.2152999
Querétaro	Depósito Dental Plazas del Sol	442.4038726
Querétaro	Depósito Dental Pro dental	442.4851276
Querétaro	Distribuidora Dental García Velez	442.589.7221
San Juan del Río	Depósito Dental Herfran	427.272.8808
San Juan del Río	Depósito Dental Yauri	427.236.8438

QUINTANA ROO

Cancún	Depósito Dental Express	998.884.9101
Cancún	Vital Dental	998.898.3374

SAN LUIS POTOSÍ

San Luis Potosí	Corporación Dental Stanford	444.814.5813
San Luis Potosí	Productos dentales y servicios radiológicos	444.817.8729
San Luis Potosí	QM Dental	444.411.9759

SINALOA

Culiacán	Depósito Dental Madero	667.712.8816
Culiacán	Paliza Dental	667.716.1934

TABASCO

Villahermosa	Depósito Dental Promadent	993.312.2954
Villahermosa	DM Depósito	993.360.1019

TAMAULIPAS

Reynosa	Promovago S.A. de C.V.	899.922.1412
---------	------------------------	--------------

VERACRUZ

Boca del Río	Depósito Dental Juan Pablo II	229.927.0400
Boca del Río	Depósito Dental Willy	229.927.3095
Fortín de las Flores	Depósito Dental del Golfo	271.405.7421
Poza Rica	Depósito Médico Dental Juárez	782.822.3241
Veracruz	Depósito Dental Villa Rica	229.932.0724
Xalapa	Depósito Dental Willy	228.814.8667

YUCATÁN

Mérida	Depósito Dental Distrident	999.223.2805
Mérida	Depósito Dental DOMS	999.928.0317
Mérida	Depósito Dental Promadent	999.924.8760
Mérida	Depósito Dental Rulydent	999.903.9502

ZACATECAS

Guadalupe	Distribuidora Dental García Velez	492.923.4955
Zacatecas	Depósito Dental Santa Anita	492.140.3257



KULZER
MITSUI CHEMICALS GROUP

Optosil® / Xantopren®

Silicón por condensación

Precisión todos los días



Avalado por cientos de miles de odontólogos desde 1965



Marcando un estándar de calidad para todos los materiales de su clase

¡Adquiérelolo YA!

Todas las ventajas en un solo sistema para toma de impresión confiable y seguro

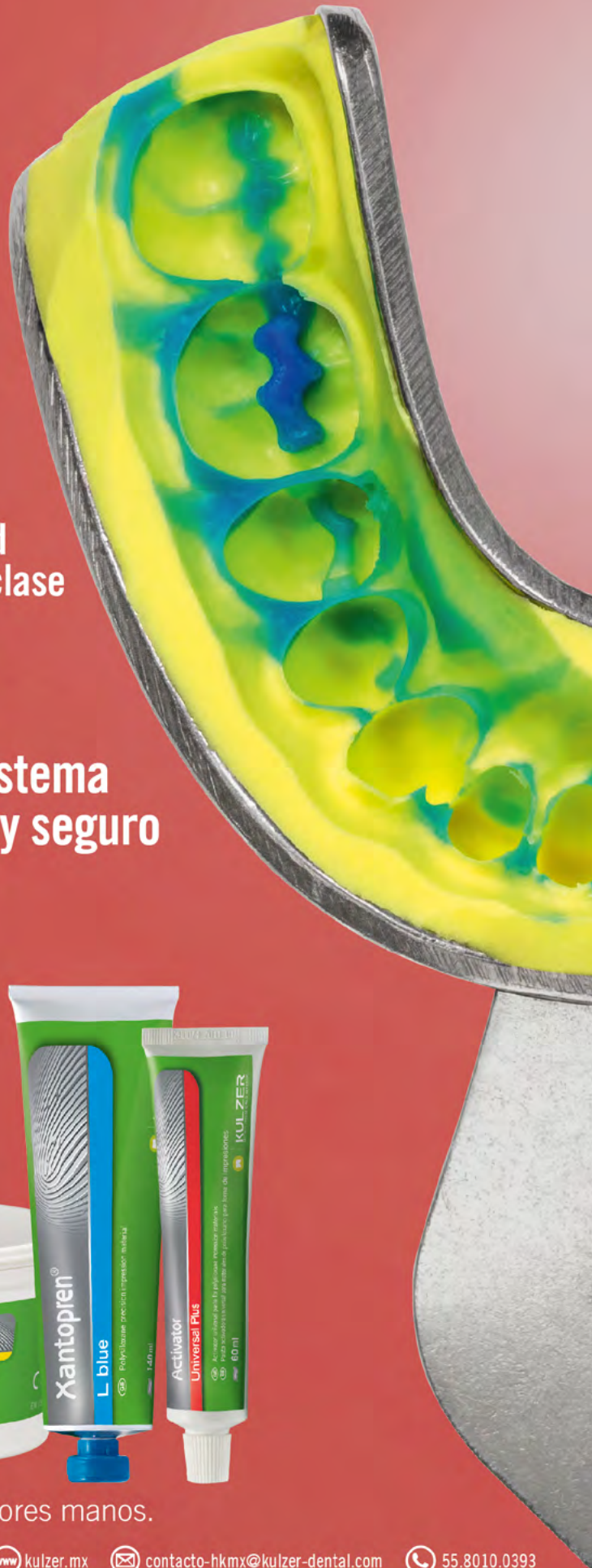

PRECIO ESPECIAL
NUEVA PRESENTACIÓN



Salud bucal en las mejores manos.